こうえんじ じどうだより

2021ねん　5がつごう

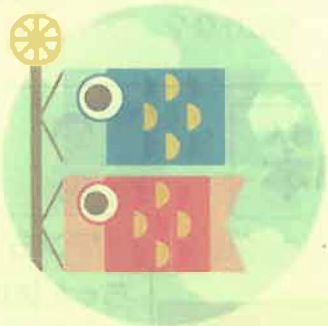

すぎなみくりつこうえんじとしょかん

〒166-0003
すぎなみく こうえんじみなみ　2-36-25

☎03-3316-2421

今月の展示「みどり」

ER

「いきているひかり」
モリーバング、ペニーチザム／作
さくま ゆみこ／やく　評論社
地球でいのちはぐるぐるめぐっています。あなたがすっているさんそは植物でできています。
はっけんしよう！植物のしくみ。

EG
70

「たねがとぶ」
かい のぶえ／さく
森田　竜義／監修
福音館書店
どこからきたくさ？
どこから　きた　たね？
くさばなの一生にどんなものかな？

あたらしい本

EY
3

おいしい行事のえほん
「こいのぼりパーティーぐんぐんすくすく」
すとう あさえ／文
川島雅子/レシピ提供
山田　花菜／絵
ほるぷ出版
お料理大好きな本屋のままこさん。子供の日、元気になれるごちそう作り。さて何ができるかな…

120
サ

「ワンちゃんパンちゃん論語日記」
斎藤洋／文
佐竹 美保／絵
あかね書房
「論語」の中のことばを、犬のワンちゃんが、パンダのパンちゃんに教えます。この本をよみ、生きる知恵、論語を楽しんでみませんか。

5月の行事

★ おはなし会 ★（3歳くらいから小学生向け）

楽しい絵本やかみしばいの読み聞かせ、手遊びなどをおこなっています。ちょくせつお部屋にきてください。

毎週水曜日 ： ~~5日~~、12日、19日、26日

ごご 3時～（15 分くらい）　1階 講座室

★赤ちゃんおはなし会★（0～2歳くらいまでの親子）★

保護者の方が、赤ちゃんといっしょに、図書館を利用できる時間です。図書館のスタッフとボランティアさんが、絵本を読んだり、わらべうたを歌ったりします。

5／12 日(水)　午前 11:00～11:15　1 階 講座室
定員：10 名（申込制）
申し込み方法 ： 電話またはカウンターで申し込んでください。

みどりの日

今月は、5月4日の「みどりの日」にちなんで、みどりがいっぱいの本をてんじしてあります。
ぜひ、てにとってよんでみてね！

5月 としょかんカレンダー

日	月	火	水	木	金	土
						1
2 5じまで	3 5じまで	4 5じまで	5 5じまで ☆	6	7 おやすみ	8
9 5じまで	10	11	12 ♡☆	13	14	15
16 5じまで	17	18	19 ☆	20 おやすみ	21	22
23 5じまで	24	25	26 ☆	27	28	29
30 5じまで	31	☆ ＝ おはなし会		♡ ＝ 赤ちゃんおはなし会		

◎図書館があいている日◎

- 月～土　9：00～20：00
- 日/祝日　9：00～17：00
- おやすみ　第1月曜日
  第3 木曜日

5月は、第1金曜日がおやすみ
としょかんカレンダー、
ホームページをかくにんしてください。

イベントに
さんかするときは

- マスクと手のしょうどく。
- 体温をはかります。

(37.5℃以上のときは、
さんかできません)