宮前図書館　実習報告

２０２２年10月26日～10月28日に神明中学校の
生徒さんが図書館の仕事を体験しました！
体験後、仕事の感想やおすすめの本などをうかがいました。

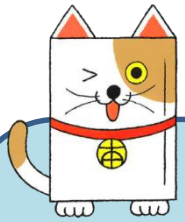

図書館で取り組んだ仕事の感想について教えてください！

・配架が楽しかったです。少し疲れてしまったけれど、スムーズに作業できるようになっていくのがすごく嬉しかったです。修理の作業は少し大変でした。見えない所でも利用者達を支えているのだと改めて実感できました。

・本のバーコードをスキャンして、返却をしたことが楽しかった。それぞれの本をスキャンしていた時に、やってることがカウンターの仕事と似ていてやりがいがあった。大変だったことは本をもとの位置に戻すことです。元の位置に戻さなきゃいけない本を終えたと思っていたら、また次に次へと戻す本が増えていて大変でした。

宮前図書館や杉並の図書館について、どう思いますか？

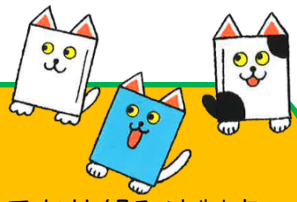

・大人から子供まで誰でも安心・安全で快適に利用できるという印象。いろいろな仕組みや制度の基に、利用者が楽しめる工夫がなされている。

・チームワークがよいこと、だれにでも気楽に話しかけることが出来ることだと思います。理由は、わからない部分があって困っていたけれど、スタッフさんたちが困っているのに気付き、優しく声をかけてくれたからです。

その他、感想を一言をどうぞ！

・三日間体験をさせていただくにあたり、最初はなじめるか、失敗しないか、怒られないか、など不安ばかりでしたが、職場の雰囲気は明るくにぎやかで、失敗しても怒らず声をかけてくれたり、丁寧に優しく説明して下さったので、楽しめましたし、とても充実した三日間になったと思います！ありがとうございました。

・この仕事は忙しくて、大変だけど皆が気持ちよく楽につかえるよう心がけているのだと感じました。少ない三日間でしたが図書館での大変さ、あたらしい学び、気づきがたくさんできました。ありがとうございました。